

## Сплиттер

Распакуйте модем, вместе с модемом поставляется сплиттер, имеющий три гнезда: line (линия), phone (телефон) и modem (модем). Сплиттер ставится на входе абонентской линии до телефонов, мини АТС и т.п. Если ADSL подключение используется совместно с пультом охраны, то сплиттер ставится сразу после оборудования охраны. Входная линия подается в гнездо line, к гнезду phone подключаем телефон и ADSL модем включаем в гнездо modem. Проверяем, если в комплекте попался сплиттер ISDN Annex B, меняем его на Annex A (для справки: Стандарт ADSL Annex B описывает ADSL для передачи высокоскоростных данных совместно с ISDN-телефонией или охранной сигнализацией.)

## Настройка модема

Заходим в меню настроек модема, для этого набираем в браузере адрес страницы модема – по умолчанию это 192.168.1.1. Вводим логин и пароль: Admin Admin (все с большой буквы). Рекомендуем поменять стандартный пароль в меню: TOOLS -> User Management.

Если требуется можно обновить прошивки: официально <http://www.acorp.ru>, или доработанные умными головами <http://www.ddixlab.ru/> (за все ваши действия никто не несет ответственности, кроме Вас самих)

ACORP		HOME	WIZARD	SETUP	ADVANCED	WIRELESS	TOOLS	STATUS	HELP	
Network Statistics	<b>Product Information</b>									
Connection Status	<b>Product Information</b>									
DDNS Update Status	Model Number	Sprinter@ADSL W422G								
DHCP Clients	HW Revision	Unknown								
Modem Status	Serial Number	none								
<b>Product Information</b>	Ethernet MAC	00:14:2B:12:14:26								
IP Account	DSL Default MAC	00:14:2B:12:14:28								
System Log	AP MAC	N/A								
WDS Report	<b>Software Versions</b>									
Log Out	Acorp Firmware	V.2.06.R74.RU.25012009								
	Gateway	3.7.1B								
	ATM Driver	7.03.09.00								
	DSL HAL	7.03.00.01								
	DSL Datapump	7.03.01.00 Annex A								
	SAR HAL	01.07.2c								
	PDSP Firmware	0.54								
	Wireless Firmware	N/A								
	Wireless APDK	N/A								
	DIE ID	N/A								
	Boot Loader	1.4.0.4								

## I. Настройка интернета

Для создания подключения идем в SETUP -> NEW CONNECTION ->

### 1. Соединение ROUTER

- Name:** internet (indicated by a red arrow)
- Type:** PPPoE (indicated by a red arrow)
- Sharing:** Disable
- Options:**  NAT,  Firewall
- VLAN ID:** 0
- Priority Bits:** 0
- Static IP:** 0.0.0.0
- Enable Night Mode:**
- PVC:** New
- Username:** dslppxxxxxx (indicated by a red arrow)
- ReUsername:** reuseusername (indicated by a red arrow)
- VPI:** 8 (indicated by a red arrow)
- Password:** \*\*\*\* (indicated by a red arrow)
- RePassword:** \*\*\*\*\*
- VCI:** 35 (indicated by a red arrow)
- QoS:** UBR
- AC Name:** (empty)
- Night AC Name:** (empty)
- PCR:** 0 cps
- SCR:** 0 cps
- MBS:** 0 cells
- Service Name:** (empty)
- Night Service Name:** (empty)
- Auto PVC:**
- Idle Timeout:** 60 secs
- Start Time (HH:MM):** 1 : 0
- End Time (HH:MM):** 8 : 0
- Keep Alive:** 10 min
- On Demand:**
- MTU:** 1492 bytes
- Enforce MTU:**
- Authentication:**  Auto,  CHAP,  PAP
- Use Peer DNS:**
- Default Gateway:**
- PPP Unnumbered:**
- LAN:** LAN group 1 (indicated by a red arrow)
- Valid Rx:**
- Host Trigger:**  Configure
- Shaper Mode:** Disable
- Debug:**
- Fast BackOff:**

Buttons at the bottom include 'Connect', 'Disconnect', 'Apply' (indicated by a red arrow), and 'Cancel'.

Username: это Login с вашей карточки

Password: это PW с вашей карточки

Правим настройки для подключения интернета

- Get IP address automatically:**  (disabled)
- Use the following IP address:**  (indicated by a red arrow)
- IP address:** 192 . 168 . 1 . 20 (the '20' is highlighted with a red box)
- Subnet mask:** 255 . 255 . 255 . 0
- Default gateway:** 192 . 168 . 1 . 1
- Get DNS server address automatically:**  (disabled)
- Use the following DNS servers:**  (indicated by a red arrow)
- Preferred DNS server:** 83 . 239 . 128 . 30
- Alternate DNS server:** 83 . 239 . 131 . 8

The 'Properties: Protocol Internet (TCP/IP)' window also shows the 'Additional' tab with 'TCP/IP' selected in the components list (indicated by a red arrow) and the 'Properties' button highlighted (indicated by a red arrow).

## 2. Соединение Bridge

**Bridged Connection Setup**

Name:  Type:  Sharing:

VLAN ID:  Priority Bits:

**Bridge Settings**

Encapsulation:  LLC  VC

Select LAN:

**PVC Settings**

PVC:

VPI:

VCI:

QoS:

PCR:  cps

SCR:  cps

MBS:  cells

Auto PVC:

Далее идем с сетевые подключения: Создание нового подключения:

**Мастер новых подключений**

Этот мастер поможет:

- подключиться к Интернету
- подключиться к частной сети, например, сети на рабочем месте
- установить домашнюю сеть или сеть малого офиса.

Для продолжения нажмите кнопку "Далее".

**Мастер новых подключений**

Тип сетевого подключения  
Выберите одну из следующих возможностей.

- Подключить к Интернету**  
Подключить к Интернету для просмотра веб-узлов и чтения электронной почты.
- Подключить к сети на рабочем месте**  
Подключить к рабочей сети (используя удаленный доступ или VPN), чтобы можно было работать из дома, удаленного офиса или другого места.
- Установить домашнюю сеть или сеть для малого офиса**  
Подключить к существующей сети малого или домашнего офиса или установить новую сеть.
- Установить прямое подключение к другому компьютеру**  
Подключить напрямую к другому компьютеру с помощью последовательного, параллельного или инфракрасного порта, или настроить данный компьютер, позволив другим компьютерам подключаться к нему.

**Мастер новых подключений**

Идет подготовка  
Мастер готовится к настройке подключения к Интернету.

Каким образом подключиться к Интернету?

- Выбрать из списка поставщиков услуг Интернета**
- Установить подключение вручную**  
Потребуется имя пользователя, пароль и номер телефона поставщика услуг Интернета. Если создается высокоскоростное соединение, телефонный номер не требуется.
- Использовать компакт-диск поставщика услуг Интернета**

**Мастер новых подключений**

Подключение к Интернету  
Каким образом подключиться к Интернету?

- Через обычный модем**  
Данное подключение использует модем и обычную телефонную линию или телефонную линию ISDN.
- Через высокоскоростное подключение, запрашивающее имя пользователя и пароль**  
Данное высокоскоростное подключение использует высокоскоростной модем или DSL.
- Через постоянное высокоскоростное подключение**  
Данное высокоскоростное подключение использует высокоскоростной модем, DSL или локальную сеть. Оно всегда активно и не требует регистрации.

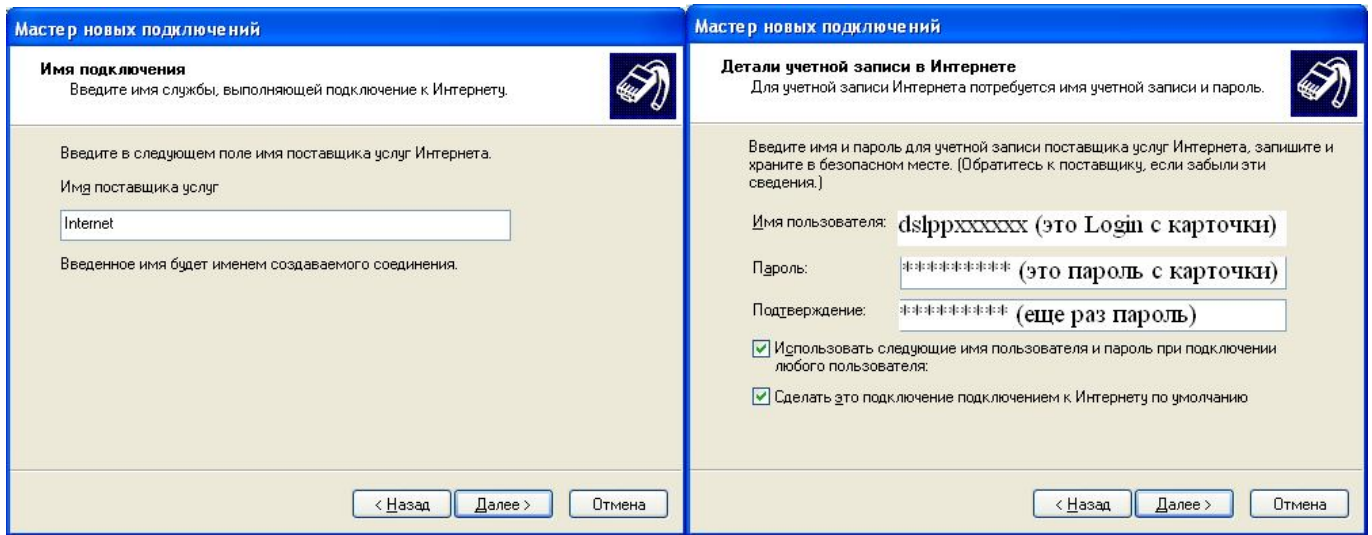

Жмем Далее и Готово.

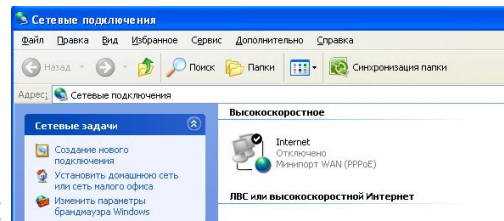

Теперь для установки соединения Жмем

## II. Настройка IP-TV

### 1. Режим Bridge (настройка для варианта подключения через две сетевые карты)

Идем в SETUP -> NEW CONNECTION ->

Далее (делается для того, чтобы можно было одновременно пользоваться интернетом и смотреть TV) переходим в LAN CONFIGURATION ->

Ethernet 4, т.к вторая сетевая карта подключена к LAN 4.

Далее заходим в Configure LAN Group 2

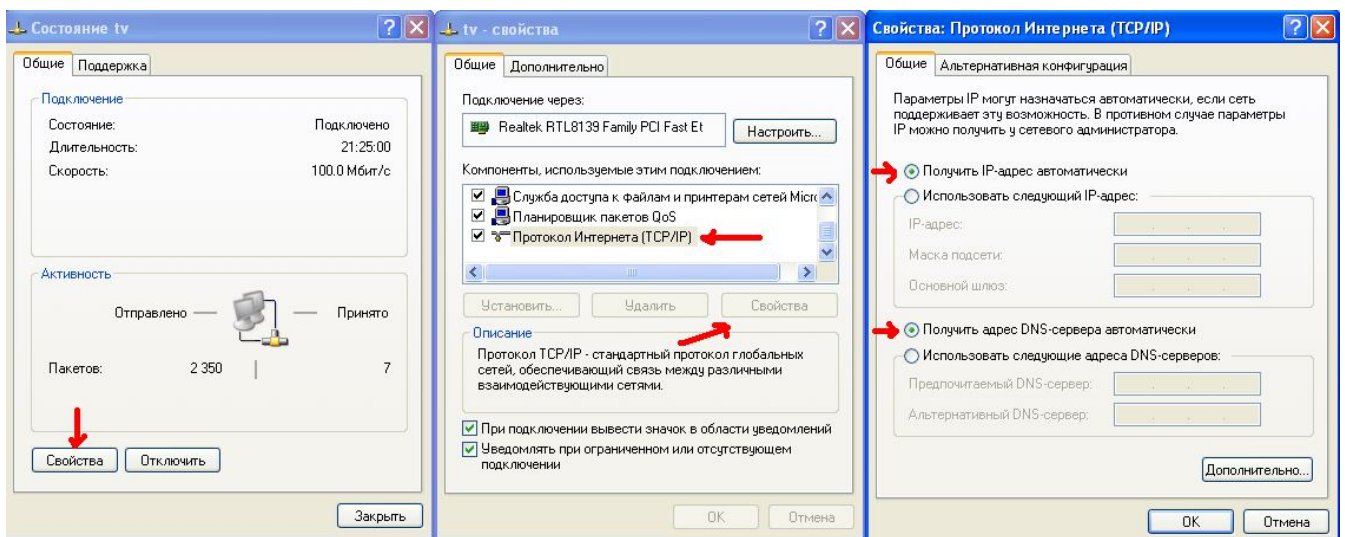
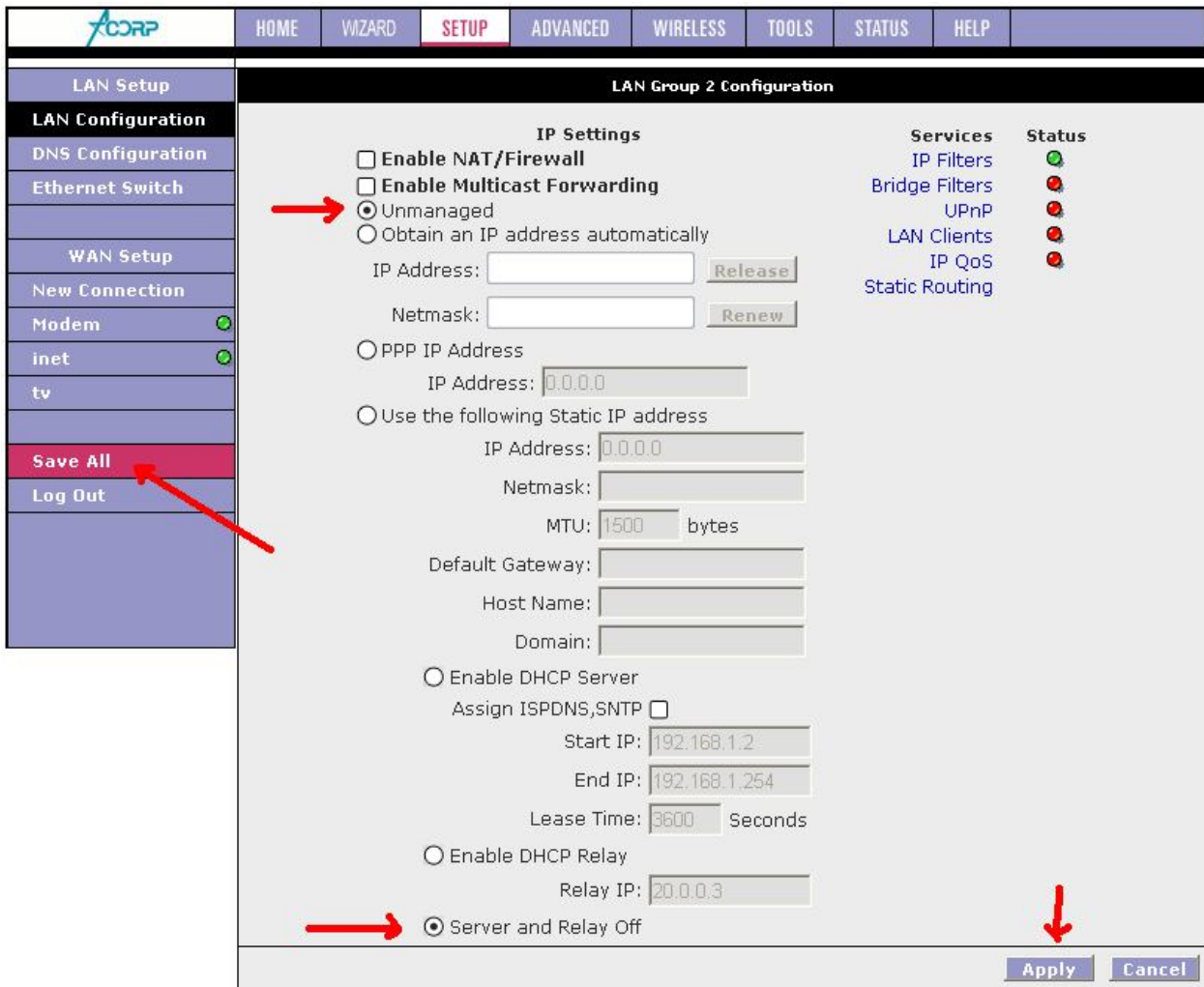

Для просмотра телевидения нужно: загрузить playlist с сайта <http://www.avtlg.ru/> и программу для ip-tv (IP-TV player, VLC player).

Запускаем, добавляем загруженный список каналов и выбираем сетевой интерфейс вида 172.x.x.x. Применить/заккрыть. Смотрим.